



# ALUMINIUM-ÜBERDACHUNGEN

PREMIUM LINE + BASIC LINE + SCHIEBESYSTEME

DESIGNELEMENTE  
SYSTEMBAUTEILE  
ZUBEHÖR



## HAFTUNGSAUSSCHUSS

Alle Angaben erfolgen mit dem Ziel der Richtigkeit und Vollständigkeit. Druckfehler, Irrtümer und Änderungen sind vorbehalten.

Für Hinweise zu Irrtümern oder fehlenden Angaben sind wir Ihnen sehr dankbar.

Nur solange der Vorrat reicht.



# INHALT



<b>PREMIUM LINE . . . . .</b>	<b>6</b>
GLASDÄCHER . . . . .	8
STEGPLATTENDÄCHER . . . . .	10
DACHEINDECKUNG. . . . .	13
PROFILE UND BLENDE . . . . .	14
DICHTUNGEN . . . . .	23
ZUBEHÖR . . . . .	24
<b>BASIC LINE . . . . .</b>	<b>26</b>
GLASDÄCHER . . . . .	27
STEGPLATTENDÄCHER . . . . .	29
DACHEINDECKUNG. . . . .	31
PROFILE UND BLENDE . . . . .	32
DICHTUNGEN . . . . .	40
ZUBEHÖR . . . . .	41
<b>GANZGLAS SCHIEBESYSTEME . . . . .</b>	<b>43</b>
FÜHRUNGSSCHIENEN . . . . .	44
PROFILE . . . . .	48
ZUBEHÖR . . . . .	50



Gerne liefern wir Ihnen ebenfalls die passenden Glasscheiben oder Doppelstegplatten für die Terrassenüberdachungen mit.



GLASGROSSHANDEL  
**SELKA**

Wir liefern Ihnen das passende Glas für Überdachungen, Geländer, Balkone, Sichtschutze, Absturzsicherungen, Fenster und Haustüren sowie auch Modellzuschnitte ...

- » EINSCHIEBENSICHERHEITSGLAS
- » VERBUNDSICHERHEITSGLAS
- » ISOLIERGLAS
- » ACRYLGLAS
- » SPIEGEL
- » DOPPELSTEGPLATTEN
- » KAMINOFENPLATTEN & FUNKENSCHUTZ
- » FENSTER & HAUSTÜREN

... AUCH MIT OBERFLÄCHENBEARBEITUNG.

- » SANDSTRAHLUNG
- » LASEROBERFLÄCHENGRAVUR
- » ÄTZTON
- » DRUCK AUF GLAS & FOLIE



# SONNENSCHUTZ

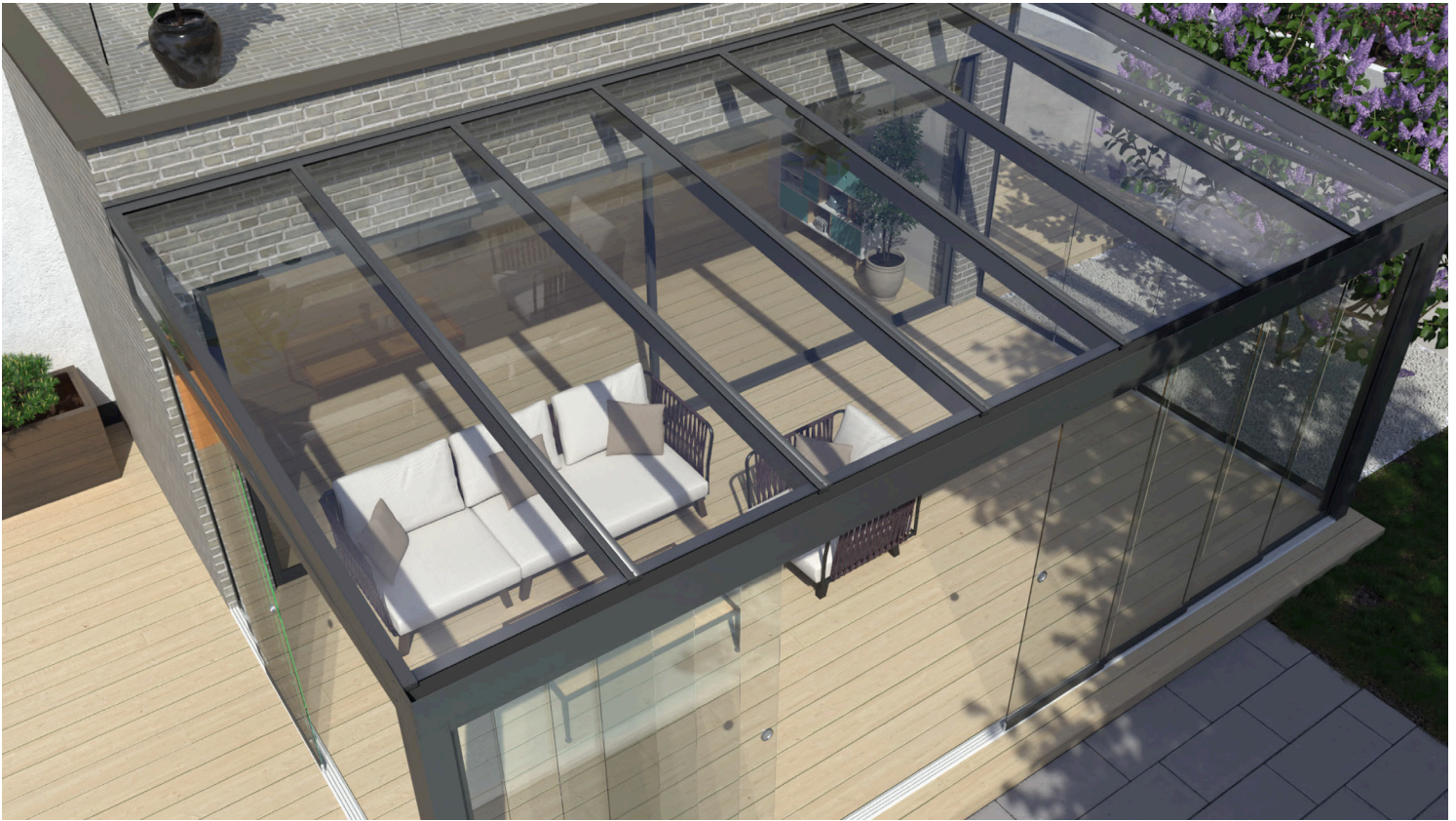

## Dachmarkisen

Maße:  
min. 2500 x 3000 mm  
max. 4000 x 6000 mm

Maßanfertigung

1 Kanal Fernbedienung / 4 Kanal Fernbedienung

## Senkrechtmarkisen

Maße:  
min. 1500 x 1500 mm  
max. 3000 x 5000 mm

Maßanfertigung

1 Kanal Fernbedienung / 4 Kanal Fernbedienung

Wir beraten Sie gerne und erstellen  
Ihnen ein individuell passendes Angebot.



# Vergleichstabelle: Premium Line

Was bieten wir?

Was bietet die Konkurrenz?

<p>Mögliche Abmessungen</p>	<p>Unser Terrassendach als Wandmontage benötigt bei jeder verfügbaren Abmessung <b>keinen</b> Statikträger.</p> <p>Beispiel Glasdächer:                      5m x 4m auf zwei Pfosten (Schneelastzone 2)                      6m x 4m auf zwei Pfosten (Schneelastzone 1)  <b>ohne</b> Stahlkern oder sonstige Verstärkungen</p>	<p>Fast alle Konkurrenten benötigen für 6m oder 7m Dachbreite einen Statikträger um auf zwei Pfosten bauen zu können.</p> <p>Es fallen somit erhebliche Mehrkosten an.</p>
<p>Schneelastzone</p>	<p>Berechnet auf Schneelastzone 2                      - Dadurch sind noch breitere Dächer auf zwei Pfosten in Schneelastzone 1 möglich</p>	<p>Fast alle Konkurrenten berechnen die Statik nur für Schneelastzone 1</p>
<p>Regenrinne</p>	<p>XL-Rinne mit 190mm Gesamthöhe und doppelter Boden (Hohlkammer)</p> <p>- Bei nachträglicher Montage einer Ganzglas-Schiebeanlage oder Senkrechtbeschattung wird der wasserführende Bereich der Rinne nicht beschädigt und Undichtigkeiten vermieden.</p> <p>Alle statisch relevanten Teile der Rinne mit mindestens 4mm Wandstärke</p>	<p>Fast alle Konkurrenten nur mit kleineren Standardrinnen und max. 2mm - 3mm Wandstärke.                      Teilweise ohne doppelten Boden, sodass Undichtigkeiten vorprogrammiert sind.</p>
<p>Sparren</p>	<p>XL-Sparren mit 120mm Höhe + 3mm Wandstärke</p> <p>- Eindeckung VSG, 8mm bis 4700mm Tiefe ohne Stahleinschub                      - Eindeckung HKP, 16mm bis mind. 6000mm Tiefe ohne Stahleinschub</p>	<p>Fast alle Konkurrenten nur mit Standardsparren in 100mm Höhe.                      Teilweise Wandstärken von nur 1,5mm - 2 mm</p>
<p>Pfosten</p>	<p>Pfosten in 150mm x 120mm im Standard (Moderne und wertige Optik)</p> <p>- Dadurch können Sie unsere 6-spurigen Ganzglas-Schiebeanlagen mit ca. 118mm Breite ohne Überstehen der Profile zwischen die Pfosten montieren</p>	<p>Fast alle Konkurrenten nur mit Pfosten in max. 110mm x 110mm</p>
<p>Wandprofil</p>	<p>Ausgereiftes Wandprofil für einfache Montage bei breiten Dächern.</p> <p>Vereinfachtes Anschrauben der Sparren.</p> <p>Laufkanal für Stromkabel der LED-Sets oder weiterem Zubehör.</p>	<p>Fast alle Konkurrenten mit einem flachen Standard-Wandprofil.</p> <p>Sparren müssen oft schräg verschraubt werden.</p> <p>Keine Laufkanäle für Kabel oder Zubehör.</p>







Unser Aluminium-Terrassendach: Premium Line

- » Modernes & luxuriöses Design
- » Hochwertige Tiger-Beschichtung mindestens 100µm
- » Pfosten, Regenrinne, Sparren standardmäßig im XL-Format
- » Dächer mit Glaseindeckung bis zu 5m Tiefe ohne Stahleinschub
- » Dachbreiten bis 7m auf zwei Pfosten ohne Statikträger
- » Statische Berechnung auf Schneelastzone 2
- » Durchdachtes System für einfache Montage





Abmessung (Breite x Tiefe)	Anzahl Sparren	Anzahl Stützen*
3,00 x 2,50 m	5	2
4,00 x 2,50 m	6	2
5,00 x 2,50 m	8	2
6,00 x 2,50 m	9	3
7,00 x 2,50 m	10	3
8,00 x 2,50 m	11	3
9,00 x 2,50 m	13	3
10,00 x 2,50 m	14	3
3,00 x 3,00 m	5	2
4,00 x 3,00 m	6	2
5,00 x 3,00 m	8	2
6,00 x 3,00 m	9	3
7,00 x 3,00 m	10	3
8,00 x 3,00 m	11	3
9,00 x 3,00 m	13	3
10,00 x 3,00 m	14	3
3,00 x 3,50 m	5	2
4,00 x 3,50 m	6	2
5,00 x 3,50 m	8	2
6,00 x 3,50 m	9	3
7,00 x 3,50 m	10	3
8,00 x 3,50 m	11	3
9,00 x 3,50 m	13	3
10,00 x 3,50 m	14	3

\*Die Standardlänge der Stützen beträgt 2,50 m / Stützen in 3,00 m auf Anfrage.

Abmessung (Breite x Tiefe)	Anzahl Sparren	Anzahl Stützen*
3,00 x 4,00 m	5	2
4,00 x 4,00 m	6	2
5,00 x 4,00 m	8	2
6,00 x 4,00 m	9	3
7,00 x 4,00 m	10	3
8,00 x 4,00 m	11	3
9,00 x 4,00 m	13	3
10,00 x 4,00 m	14	3
3,00 x 4,50 m	5	2
4,00 x 4,50 m	6	2
5,00 x 4,50 m	8	2
6,00 x 4,50 m	9	3
7,00 x 4,50 m	10	3
8,00 x 4,50 m	11	3
9,00 x 4,50 m	13	3
10,00 x 4,50 m	14	3

\*Die Standardlänge der Stützen beträgt 2,50 m / Stützen in 3,00 m auf Anfrage.

### Verfügbaren Standardfarben

Anthrazit

DB 703 FS

Weißaluminium

RAL 9006 FS

Weitere Abmessungen auf Anfrage.

Abmessung (Breite x Tiefe)	Anzahl Sparren	Anzahl Stützen*
3,00 x 2,50 m	4	2
4,00 x 2,50 m	5	2
5,00 x 2,50 m	6	2
6,00 x 2,50 m	7	3
7,00 x 2,50 m	8	3
8,00 x 2,50 m	9	3
9,00 x 2,50 m	10	3
10,00 x 2,50 m	11	3
3,00 x 3,00 m	4	2
4,00 x 3,00 m	5	2
5,00 x 3,00 m	6	2
6,00 x 3,00 m	7	3
7,00 x 3,00 m	8	3
8,00 x 3,00 m	9	3
9,00 x 3,00 m	10	3
10,00 x 3,00 m	11	3
3,00 x 3,50 m	4	2
4,00 x 3,50 m	5	2
5,00 x 3,50 m	6	2
6,00 x 3,50 m	7	3
7,00 x 3,50 m	8	3
8,00 x 3,50 m	9	3
9,00 x 3,50 m	10	3
10,00 x 3,50 m	11	3

\*Die Standardlänge der Stützen beträgt 2,50 m / Stützen in 3,00 m auf Anfrage.



Abmessung (Breite x Tiefe)	Anzahl Sparren	Anzahl Stützen*
3,00 x 4,00 m	4	2
4,00 x 4,00 m	5	2
5,00 x 4,00 m	6	2
6,00 x 4,00 m	7	3
7,00 x 4,00 m	8	3
8,00 x 4,00 m	9	3
9,00 x 4,00 m	10	3
10,00 x 4,00 m	11	3
3,00 x 4,50 m	4	2
4,00 x 4,50 m	5	2
5,00 x 4,50 m	6	2
6,00 x 4,50 m	7	3
7,00 x 4,50 m	8	3
8,00 x 4,50 m	9	3
9,00 x 4,50 m	10	3
10,00 x 4,50 m	11	3
3,00 x 5,00 m	4	2
4,00 x 5,00 m	5	2
5,00 x 5,00 m	6	2
6,00 x 5,00 m	7	3
7,00 x 5,00 m	8	3
8,00 x 5,00 m	9	3
9,00 x 5,00 m	10	3
10,00 x 5,00 m	11	3

\*Die Standardlänge der Stützen beträgt 2,50 m / Stützen in 3,00 m auf Anfrage.

Abmessung (Breite x Tiefe)	Anzahl Sparren	Anzahl Stützen*
3,00 x 6,00 m	4	2
4,00 x 6,00 m	5	2
5,00 x 6,00 m	6	2
6,00 x 6,00 m	7	3
7,00 x 6,00 m	8	3
8,00 x 6,00 m	9	3
9,00 x 6,00 m	10	3
10,00 x 6,00 m	11	3

\*Die Standardlänge der Stützen beträgt 2,50 m / Stützen in 3,00 m auf Anfrage.



## Verfügbaren Standardfarben

Anthrazit

DB 703 FS

Weißaluminium

RAL 9006 FS

Weitere Abmessungen auf Anfrage.

**Auswahl Glas**

VSG 44.2, klar

VSG 44.2, matt

VSG 55.2, klar

VSG 55.2, matt

**Auswahl Stegplatten**

Farbe rauchgrau ca. 35% Lichtdurchlässigkeit

Farbe grau opak ca. 2% Lichtdurchlässigkeit

Deluxe mit 16/32mm Kammerabstand, klar und opal



**Regenrinne Classic**

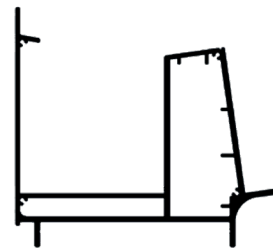
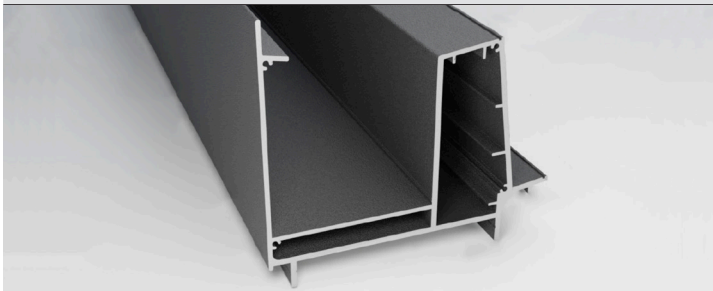

**Beschreibung**

**Farbe**

Profildbreite: ca. 211,1 mm  
 Profilhöhe: ca. 190,0 mm  
 Lagerlängen: 2000 / 3000 / 3000 / 4100 /  
 5100 / 6100 / 7100 mm

Anthrazit - DB 703 FS

Weißaluminium - RAL 9006 FS

**Seitenblende Regenrinne Classic**

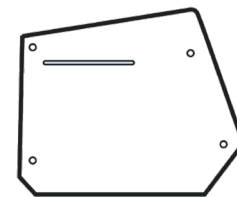

**Beschreibung**

**Farbe**

Breite: ca. 211,0 mm  
 Höhe: ca. 219,4 mm  
 Stärke: ca. 2,0 mm

Anthrazit - DB 703 FS

Weißaluminium - RAL 9006 FS

**Softlineblende Regenrinne**

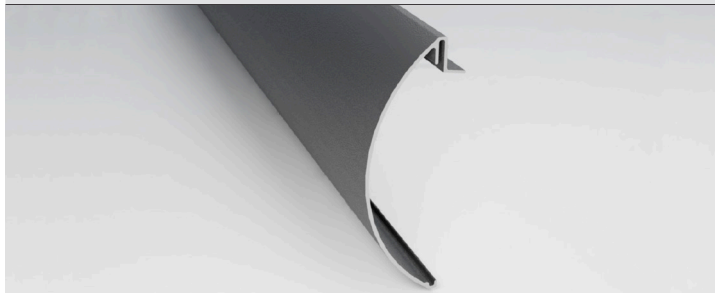

**Beschreibung**

**Farbe**

Profilbreite: ca. 259,06 mm  
 Profilhöhe: ca. 219,40 mm  
 Lagerlängen: 2000 / 3000 / 4100 /  
 5100 / 6100 / 7100 mm

Anthrazit - DB 703 FS

Weißaluminium - RAL 9006 FS

**Seitenblende Regenrinne Softline**

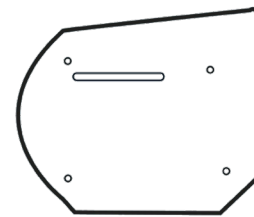

**Beschreibung**

**Farbe**

Breite: ca. 211,0 mm  
 Höhe: ca. 219,4 mm  
 Stärke: ca. 2,0 mm

Anthrazit - DB 703 FS

Weißaluminium - RAL 9006 FS

**WA-Rinnenblende**

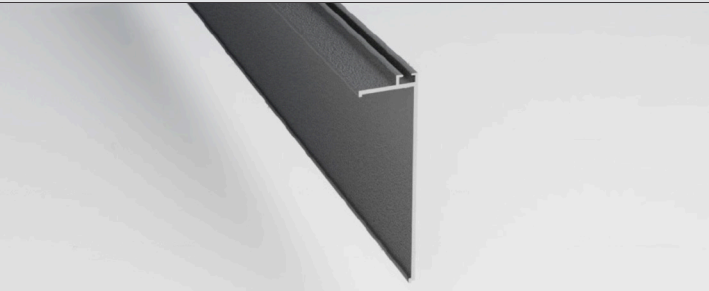

**Beschreibung**

**Farbe**

Profilbreite: ca. 32,5 mm  
 Profilhöhe: ca. 125,6 mm  
 Lagerlängen: 1000 / 2000 / 3000 /  
 4000 / 5000 / 6000 mm

Anthrazit - DB 703 FS

Weißaluminium - RAL 9006 FS

**Stahlinnenkern**

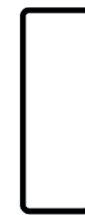

**Beschreibung**

**Farbe**

Profilbreite: ca. 40 mm  
 Profilhöhe: ca. 120 mm  
 Lagerlängen: 6000 / 7000 mm

Stahl verzinkt 6000 mm

Stahl verzinkt 7000 mm

**Rinnenkopplung**

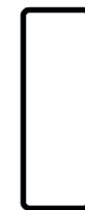

**Beschreibung**

**Farbe**

Profilbreite: ca. 40 mm  
 Profilhöhe: ca. 120 mm  
 Lagerlängen: 750 mm

Stahl verzinkt

**Wandanschlussprofil**



**Beschreibung**

**Farbe**

Profildbreite: ca. 55,3 mm  
 Profilhöhe: ca. 181,7 mm  
 Lagerlängen: 2000 / 3000 / 4100 /  
 5100 / 6100 / 7100 mm

Anthrazit - DB 703 FS

Weißaluminium - RAL 9006 FS

**Seitenblende Wandanschluss**

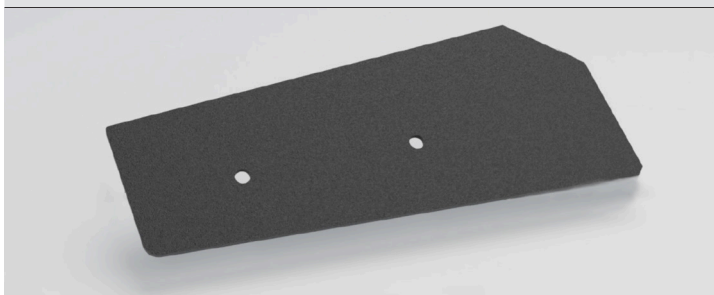

**Beschreibung**

**Farbe**

Breite: ca. 86,1 mm  
 Höhe: ca. 174,4 mm  
 Stärke: ca. 2,0 mm

Anthrazit - DB 703 FS

Weißaluminium - RAL 9006 FS

**Sparren / Träger**

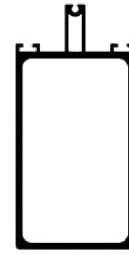

**Beschreibung**

Profilbreite: ca. 60,0 mm  
 Profilhöhe: ca. 144,0 mm  
 Lagerlängen: 1000 / 2000 / 2500 / 3000 /  
 3500 / 4050 / 4550 / 5050 /  
 6050 / 7050 mm

**Farbe**

Anthrazit - DB 703 FS

Weißaluminium - RAL 9006 FS

**Randoberprofil**

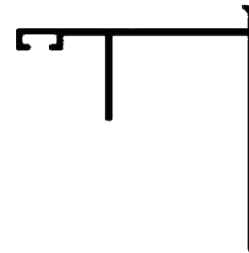
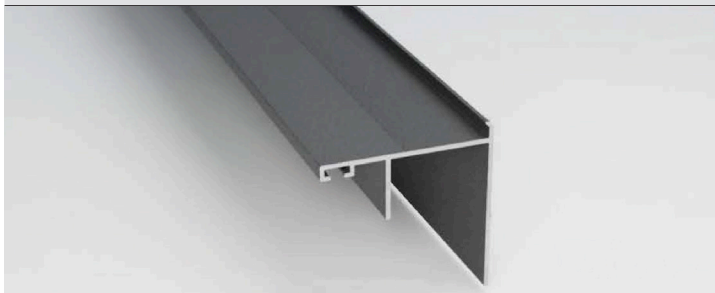

**Beschreibung**

Profilbreite: ca. 61,5 mm  
 Profilhöhe: ca. 63,0 mm  
 Lagerlängen: 1000 / 2000 / 2500 / 3000 /  
 3500 / 4050 / 4550 / 5050 /  
 6050 / 7050 mm

**Farbe**

Anthrazit - DB 703 FS

Weißaluminium - RAL 9006 FS

**Mitteloberprofil**



**Beschreibung**

Profilbreite: ca. 60,0 mm  
 Profilhöhe: ca. 23,5 mm  
 Lagerlängen: 1000 / 2000 / 2500 / 3000 /  
 3500 / 4050 / 4550 / 5050 /  
 6050 / 7050 mm

**Farbe**

Anthrazit - DB 703 FS

Weißaluminium - RAL 9006 FS



**Pfosten-Classic**

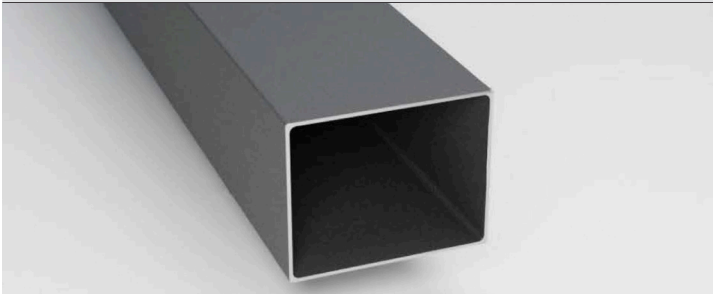

**Beschreibung**

**Farbe**

Profilbreite: ca. 120,0 mm  
 Profilhöhe: ca. 150,0 mm  
 Lagerlängen: 2000 / 2500 / 3000 /  
 3500 / 5010 / 6010 mm

Anthrazit - DB 703 FS

Weißaluminium - RAL 9006 FS

**Pfosten-Softline**

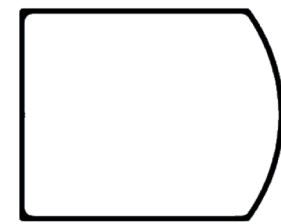
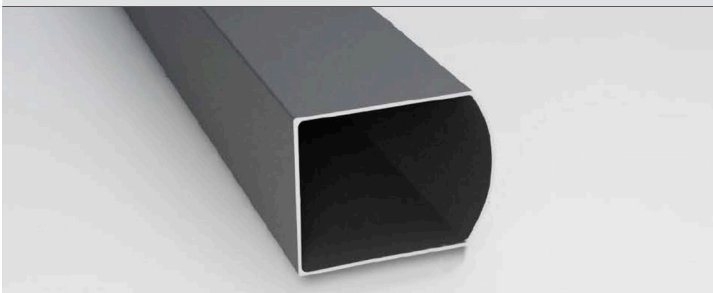

**Beschreibung**

**Farbe**

Profilbreite: ca. 120,0 mm  
 Profilhöhe: ca. 150,0 mm  
 Lagerlängen: 2000 / 2500 / 3000 /  
 3500 / 5010 / 6010 mm

Anthrazit - DB 703 FS

Weißaluminium - RAL 9006 FS

**U-Profil zur Bodenbefestigung**

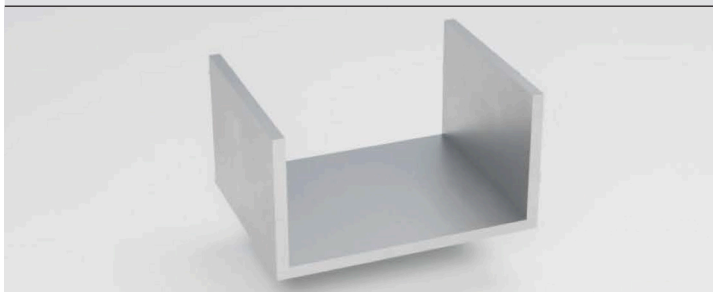

**Beschreibung**

**Farbe**

Profilbreite: ca. 110,0 mm  
 Profilhöhe: ca. 60,0 mm  
 Lagerlängen: 75,0 mm

Aluminium blank

**Statikträger**

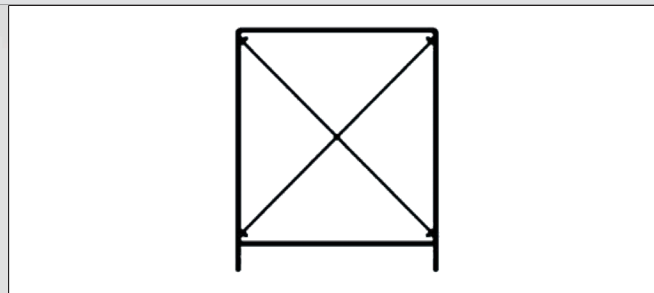
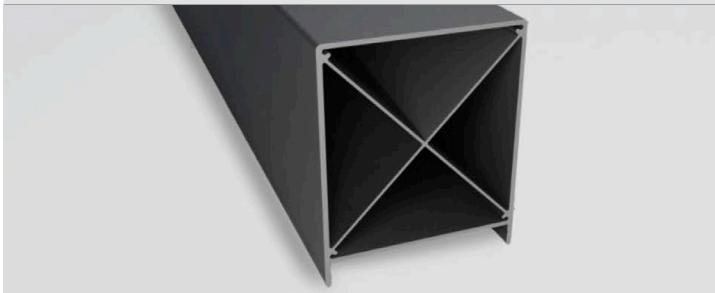

**Beschreibung**

**Farbe**

Profilbreite: ca. 159,0 mm  
 Profilhöhe: ca. 190,0 mm  
 Lagerlängen: 6100 / 7100 mm

Anthrazit - DB 703 FS

Weißaluminium - RAL 9006 FS

**Seitenblende Statikträger**

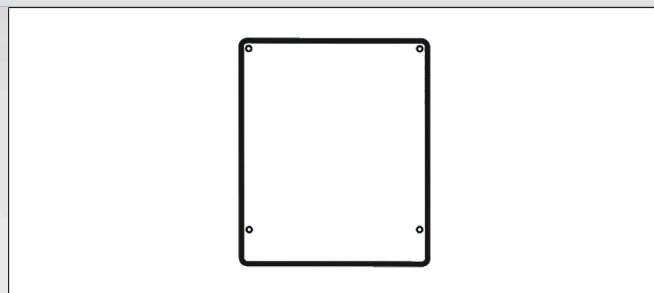
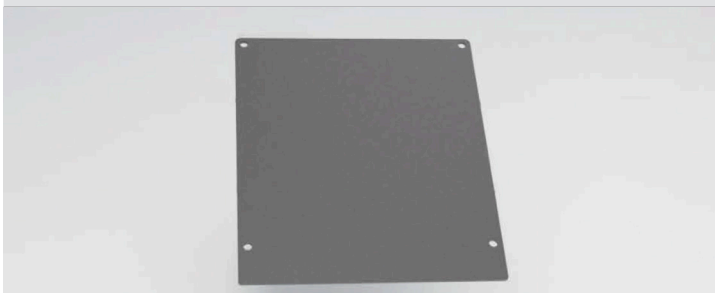

**Beschreibung**

**Farbe**

Breite: ca. 159,0 mm  
 Höhe: ca. 190,0 mm  
 Stärke: ca. 2,0 mm

Anthrazit - DB 703 FS

Weißaluminium - RAL 9006 FS

**Untere Blende für Statikträger / Regenrinne**

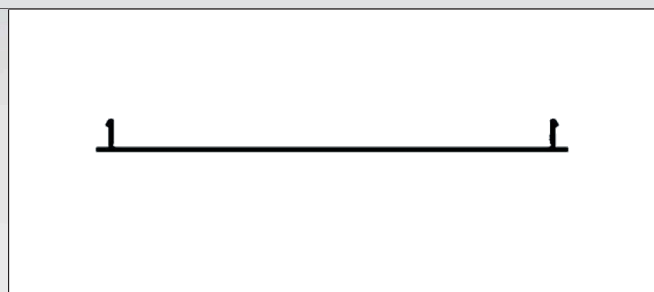
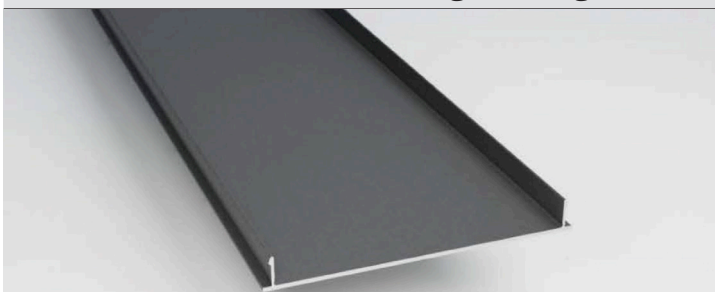

**Beschreibung**

**Farbe**

Profilbreite: ca. 159,0 mm  
 Profilhöhe: ca. 17,25 mm  
 Lagerlängen: 6100 / 7100 mm

Anthrazit - DB 703 FS

Weißaluminium - RAL 9006 FS

**HTF-Profil**



**Beschreibung**

Profilbreite: ca. 22,9 mm  
 Profilhöhe: ca. 40,0 mm  
 Lagerlängen: 5030 mm  
 (+6030 mm DB703 FS)

**Farbe**

Anthrazit - RAL 7016 FS	Alternativ: DB 703 FS
Weißaluminium - RAL 9006 FS	
Verkehrsweiß - RAL 9016 FS	

**Doppel-HTF-Profil**



**Beschreibung**

Profilbreite: ca. 22,9 mm  
 Profilhöhe: ca. 65,0 mm  
 Lagerlängen: 5030 mm  
 (+6030 mm DB703 FS)

**Farbe**

Anthrazit - RAL 7016 FS	Alternativ: DB 703 FS
Weißaluminium - RAL 9006 FS	
Verkehrsweiß - RAL 9016 FS	

**LHTF-Profil**

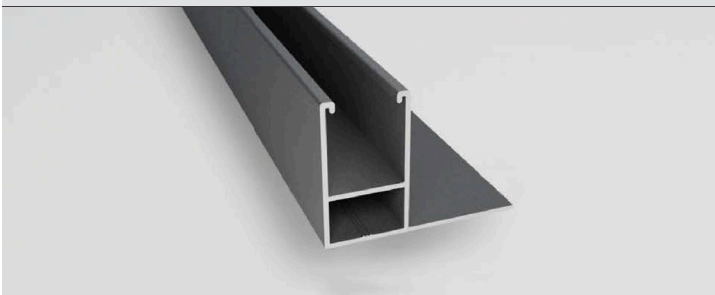

**Beschreibung**

Profilbreite: ca. 55,0 mm  
 Profilhöhe: ca. 40,0 mm  
 Lagerlängen: 5030 mm  
 (+6030 mm DB703 FS)

**Farbe**

Anthrazit - RAL 7016 FS	Alternativ: DB 703 FS
Weißaluminium - RAL 9006 FS	
Verkehrsweiß - RAL 9016 FS	

**Zaunpaneel**

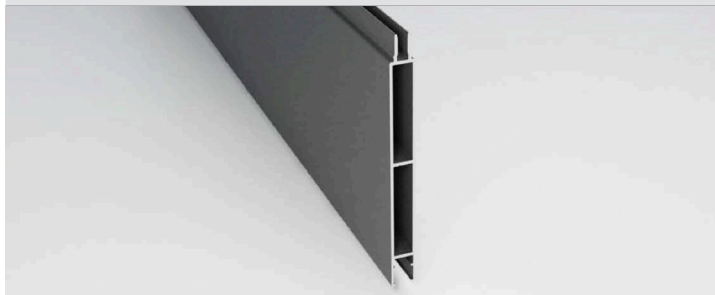

**Beschreibung**

**Farbe**

Profilbreite: ca. 16,0 mm  
 Profilhöhe: ca. 165,0 mm  
 Deckhöhe: ca. 150,0 mm  
 Lagerlängen: 1000 / 1500 / 2000 / 2500 /  
 3000 / 3500 / 5050 / 6050 / 7050 mm

Anthrazit - DB 703 FS

Weißaluminium - RAL 9006 FS

**Winkel**

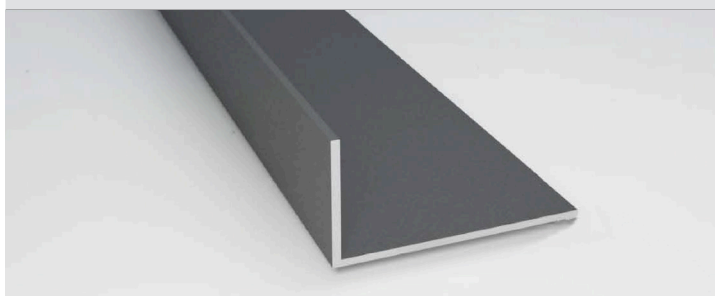

**Beschreibung**

**Farbe**

Breite: ca. 60,0 mm  
 Höhe: ca. 30,0 mm  
 Stärke: ca. 1,4 mm  
 Lagerlängen: 3500 / 7100 mm

Anthrazit - DB 703 FS

Weißaluminium - RAL 9006 FS

**WA-Dichtung**



**Beschreibung**

**Farbe**

Breite: ca. 23,5 mm  
 Höhe: ca. 66,0 mm

Schwarz

**Rippendichtung**



**Beschreibung**

**Farbe**

Breite: ca. 10,8 mm  
 Höhe: ca. 7,0 mm

Schwarz

**Lippendichtung**

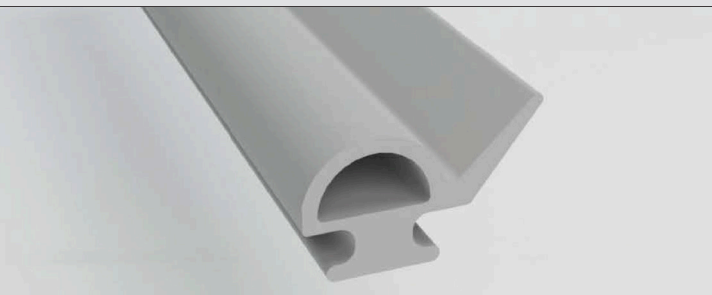

**Beschreibung**

**Farbe**

Breite: ca. 16,0 mm  
 Höhe: ca. 8,0 mm

Hellgrau



	Artikelname	Beschreibung	
	LED-Set Flex, dimmbar (Parallelschaltung)	6er	
		9er	
		12er	
	4-Zonen Bedienpanel für LED-Set Flex	Komfortables schalten + dimmen mittels Touch-Sensor Technik. Keine Kabelverlegung notwendig, da Verbindung via Funk.	
	Verlängerungskabel für LED-Set Flex	2 m	
		4 m	
		6 m	
	Schraubenpaket inkl. Abdeckkappen	Inhalt: 50 Stk. Passend für die Eindeckung mit Glas oder Stegplatten	
	Abdeckkappen	Farbe: DB 703 FS - Anthrazit RAL 9006 FS - Weißaluminium RAL 9016 FS - Verkehrsweiß	
	Stoppwinkel	Farbe: DB 703 FS - Anthrazit RAL 9006 FS - Weißaluminium	
	Abschlußprofil U-16	Farbe: DB 703 FS RAL 9006 FS	980 mm
			1200 mm
	Flita-Flo-Band	Rolle á 6,5 m	
		Rolle á 33 m	

	Artikelname	Beschreibung
	PVC-Fallrohr	Lagerlängen: 4000 mm, 80 mm ADM
	PVC-Laubsammler	Grau, 80 mm ADM
	PVC-Bogen	Grau, 90°, 80 mm ADM
	Lackstift	Inhalt: 12 ml Farbe: DB 703 FS - Anthrazit
	Lackspraydose	Inhalt: 400 ml Farbe: DB 703 FS - Anthrazit RAL 9006 FS - Weißaluminium
	Einzelstatik	Erstellung einer objektbezogenen Statik durch unsere Statik Software



Unser Aluminium-Terrassendach: Basic Line

- » Modernes & luxuriöses Design
- » Hochwertige Pulverbeschichtung, mindestens 100µm
- » Regenrinne mit doppeltem Boden und innenliegender Entwässerung
- » Dächer mit Glaseindeckung bis zu 4,3 m Tiefe ohne Stahleinschub
- » Statische Berechnung auf Schneelastzone 1
- » Durchdachtes System für einfache Montage

Abmessung (Breite x Tiefe)	Anzahl Sparren	Anzahl Stützen*
3,00 x 2,50 m	5	2
4,00 x 2,50 m	6	2
5,00 x 2,50 m	8	3
6,00 x 2,50 m	9	3
7,00 x 2,50 m	10	3
8,00 x 2,50 m	11	3
9,00 x 2,50 m	13	4
10,00 x 2,50 m	14	4
3,00 x 3,00 m	5	2
4,00 x 3,00 m	6	2
5,00 x 3,00 m	8	3
6,00 x 3,00 m	9	3
7,00 x 3,00 m	10	3
8,00 x 3,00 m	11	3
9,00 x 3,00 m	13	4
10,00 x 3,00 m	14	4
3,00 x 3,50 m	5	2
4,00 x 3,50 m	6	2
5,00 x 3,50 m	8	3
6,00 x 3,50 m	9	3
7,00 x 3,50 m	10	3
8,00 x 3,50 m	11	3
9,00 x 3,50 m	13	4
10,00 x 3,50 m	14	4

\*Die Standardlänge der Stützen beträgt 2,50 m / Stützen in 3,00 m auf Anfrage.



Abmessung (Breite x Tiefe)	Anzahl Sparren	Anzahl Stützen*
3,00 x 4,00 m	5	2
4,00 x 4,00 m	6	2
5,00 x 4,00 m	8	3
6,00 x 4,00 m	9	3
7,00 x 4,00 m	10	3
8,00 x 4,00 m	11	3
9,00 x 4,00 m	13	4
10,00 x 4,00 m	14	4
3,00 x 4,50 m	5	2
4,00 x 4,50 m	6	2
5,00 x 4,50 m	8	3
6,00 x 4,50 m	9	3
7,00 x 4,50 m	10	3
8,00 x 4,50 m	11	3
9,00 x 4,50 m	13	4
10,00 x 4,50 m	14	4

\*Die Standardlänge der Stützen beträgt 2,50 m / Stützen in 3,00 m auf Anfrage.

### Verfügbaren Standardfarben

Anthrazit

RAL 7016 FS

Weißaluminium

RAL 9006 FS

Verkehrsweiß

RAL 9016 FS

Aufpreis für RAL-Sonderfarben mit Feinstruktur (Farben nach Absprache)

Abmessung (Breite x Tiefe)	Anzahl Sparren	Anzahl Stützen*
3,00 x 2,50 m	4	2
4,00 x 2,50 m	5	2
5,00 x 2,50 m	6	3
6,00 x 2,50 m	7	3
7,00 x 2,50 m	8	3
8,00 x 2,50 m	9	3
9,00 x 2,50 m	10	4
10,00 x 2,50 m	11	4
3,00 x 3,00 m	4	2
4,00 x 3,00 m	5	2
5,00 x 3,00 m	6	3
6,00 x 3,00 m	7	3
7,00 x 3,00 m	8	3
8,00 x 3,00 m	9	3
9,00 x 3,00 m	10	4
10,00 x 3,00 m	11	4
3,00 x 3,50 m	4	2
4,00 x 3,50 m	5	2
5,00 x 3,50 m	6	3
6,00 x 3,50 m	7	3
7,00 x 3,50 m	8	3
8,00 x 3,50 m	9	3
9,00 x 3,50 m	10	4
10,00 x 3,50 m	11	4

\*Die Standardlänge der Stützen beträgt 2,50 m / Stützen in 3,00 m auf Anfrage.

Abmessung (Breite x Tiefe)	Anzahl Sparren	Anzahl Stützen*
3,00 x 4,00 m	4	2
4,00 x 4,00 m	5	2
5,00 x 4,00 m	6	3
6,00 x 4,00 m	7	3
7,00 x 4,00 m	8	3
8,00 x 4,00 m	9	3
9,00 x 4,00 m	10	4
10,00 x 4,00 m	11	4
3,00 x 4,50 m	4	2
4,00 x 4,50 m	5	2
5,00 x 4,50 m	6	3
6,00 x 4,50 m	7	3
7,00 x 4,50 m	8	3
8,00 x 4,50 m	9	3
9,00 x 4,50 m	10	4
10,00 x 4,50 m	11	4
3,00 x 5,00 m	4	2
4,00 x 5,00 m	5	2
5,00 x 5,00 m	6	3
6,00 x 5,00 m	7	3
7,00 x 5,00 m	8	3
8,00 x 5,00 m	9	3
9,00 x 5,00 m	10	4
10,00 x 5,00 m	11	4

\*Die Standardlänge der Stützen beträgt 2,50 m / Stützen in 3,00 m auf Anfrage.

**Auswahl Glas**

VSG 44.2, klar

VSG 44.2, matt

VSG 55.2, klar

VSG 55.2, matt

**Auswahl Stegplatten**

Farbe rauchgrau ca. 35% Lichtdurchlässigkeit

Farbe grau opak ca. 2% Lichtdurchlässigkeit

Deluxe mit 16/32mm Kammerabstand, klar und opal



**Regenrinne Classic**

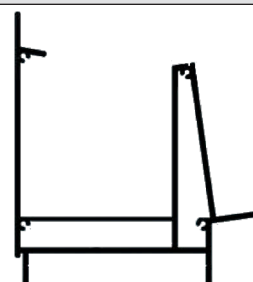
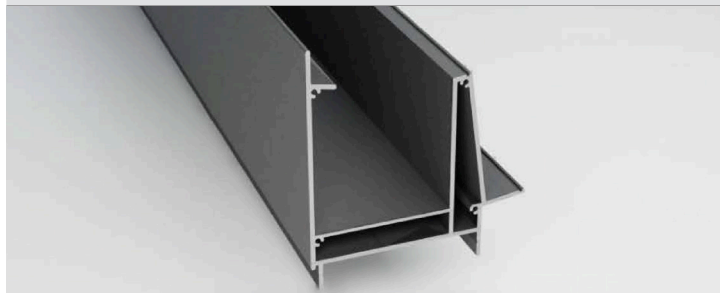

**Beschreibung**

**Farbe**

Profilbreite: ca. 153,9 mm  
 Profilhöhe: ca. 170,0 mm  
 Lagerlängen: 2000 / 3000 / 4100 /  
 5100 / 6100 / 7100 mm

Anthrazit - RAL 7016 FS  
 Weißaluminium - RAL 9006 FS  
 Verkehrsweiß - RAL 9016 FS

**Seitenblende Regenrinne Classic**

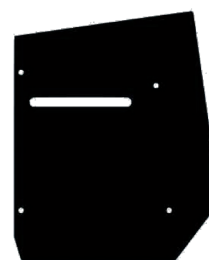

**Beschreibung**

**Farbe**

Breite: ca. 155,0 mm  
 Höhe: ca. 189,0 mm  
 Stärke: ca. 2,0 mm

Anthrazit - RAL 7016 FS  
 Weißaluminium - RAL 9006 FS  
 Verkehrsweiß - RAL 9016 FS

**Rinnenkopplung**



**Beschreibung**

**Farbe**

Profilbreite: ca. 10,0 mm  
 Profilhöhe: ca. 80,0 mm  
 Lagerlängen: 740,0 mm

Aluminium blank

**WA-/Rinnenblende**

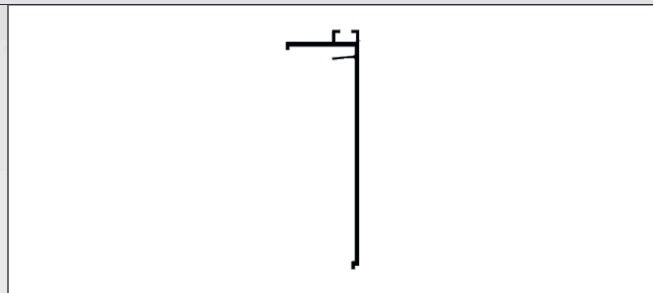
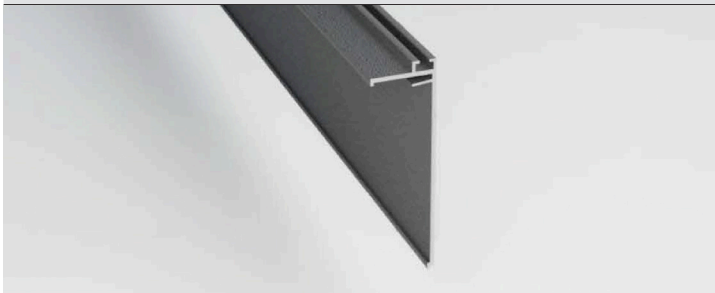

Beschreibung	Farbe
--------------	-------

Profilbreite: ca. 32,5 mm Profilhöhe: ca. 105,6 mm Lagerlängen: 1000 / 2000 / 3000 / 4000 / 5000 / 6000 mm	Anthrazit - RAL 7016 FS
	Weißaluminium - RAL 9006 FS
	Verkehrsweiß - RAL 9016 FS

**Wandanschlussprofil**

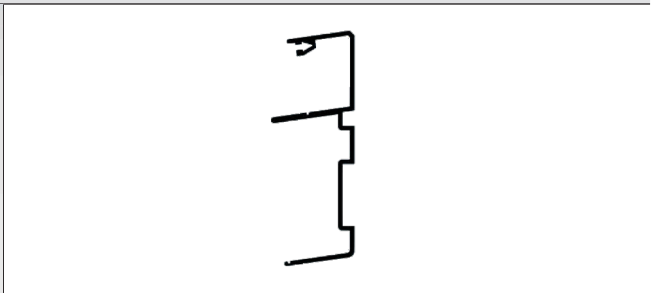

Beschreibung	Farbe
--------------	-------

Profilbreite: ca. 55,5 mm Profilhöhe: ca. 151,1 mm Lagerlängen: 2000 / 3000 / 4100 / 5100 / 6100 / 7100 mm	Anthrazit - RAL 7016 FS
	Weißaluminium - RAL 9006 FS
	Verkehrsweiß - RAL 9016 FS

**Seitenblende Wandanschlussprofil**

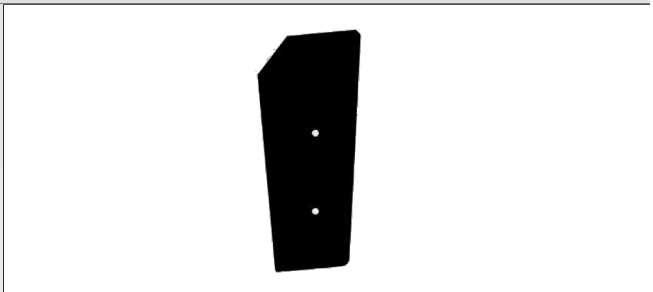
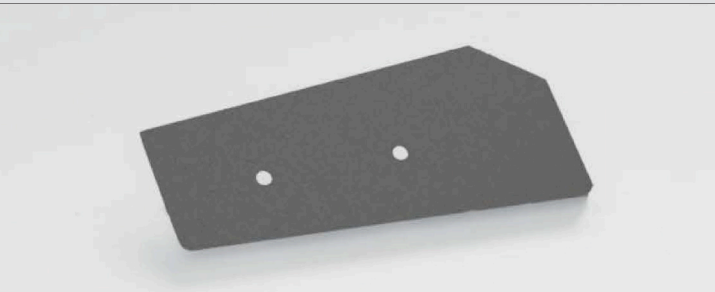

Beschreibung	Farbe
--------------	-------

Profilbreite: ca. 68,0 mm Profilhöhe: ca. 174,5 mm Stärke: ca. 2,0 mm	Anthrazit - RAL 7016 FS
	Weißaluminium - RAL 9006 FS
	Verkehrsweiß - RAL 9016 FS

**Sparren / Träger**

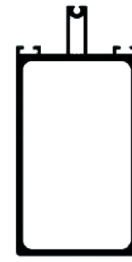

**Beschreibung**

**Farbe**

Profilbreite: ca. 60,0 mm  
 Profilhöhe: ca. 124,0 mm  
 Lagerlängen: 1000 / 2000 / 2500 / 3000 /  
 3500 / 4050 / 4550 / 5050 /  
 6050 / 7050 mm

Anthrazit - RAL 7016 FS

Weißaluminium - RAL 9006 FS

Verkehrsweiß - RAL 9016 FS

**Randoberprofil**

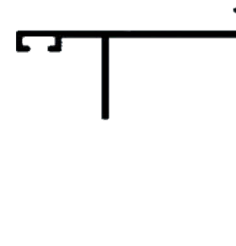

**Beschreibung**

**Farbe**

Profilbreite: ca. 61,5 mm  
 Profilhöhe: ca. 63,0 mm  
 Lagerlängen: 1000 / 2000 / 2500 / 3000 /  
 3500 / 4050 / 4550 / 5050 /  
 6050 / 7050 mm

Anthrazit - RAL 7016 FS

Weißaluminium - RAL 9006 FS

Verkehrsweiß - RAL 9016 FS

**Mitteloberprofil**

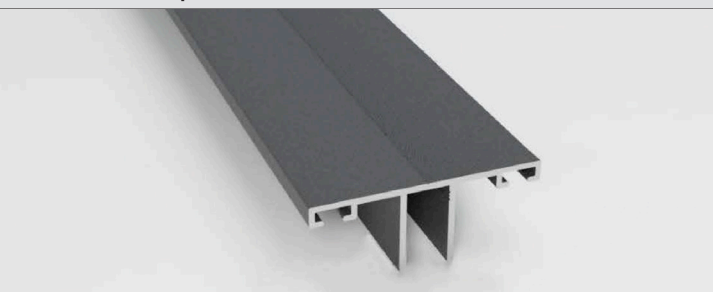

**Beschreibung**

**Farbe**

Profilbreite: ca. 60,0 mm  
 Profilhöhe: ca. 23,5 mm  
 Lagerlängen: 1000 / 2000 / 2500 / 3000 /  
 3500 / 4050 / 4550 / 5050 /  
 6050 / 7050 mm

Anthrazit - RAL 7016 FS

Weißaluminium - RAL 9006 FS

Verkehrsweiß - RAL 9016 FS

**Pfosten Classic**

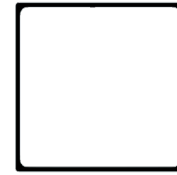

**Beschreibung**

**Farbe**

Profilbreite: ca. 110,0 mm  
 Profilhöhe: ca. 110,0 mm  
 Lagerlängen: 2000 / 2500 / 3000 /  
 3500 / 5010 / 6010 mm

Anthrazit - RAL 7016 FS  
 Weißaluminium - RAL 9006 FS  
 Verkehrsweiß - RAL 9016 FS

**U-Profil zur Bodenbefestigung**

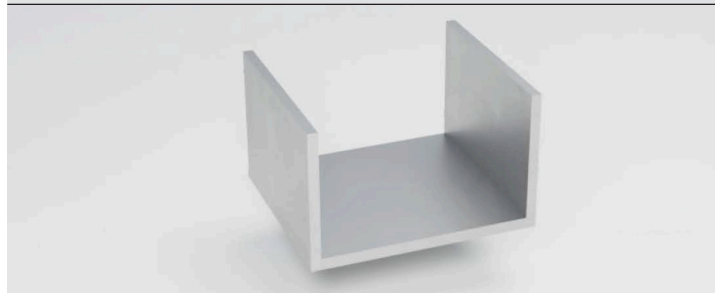

**Beschreibung**

**Farbe**

Profilbreite: ca. 100,0 mm  
 Profilhöhe: ca. 50,0 mm  
 Lagerlängen: 75,0 mm

Aluminium blank

**Statikträger vom Premium-Dach**

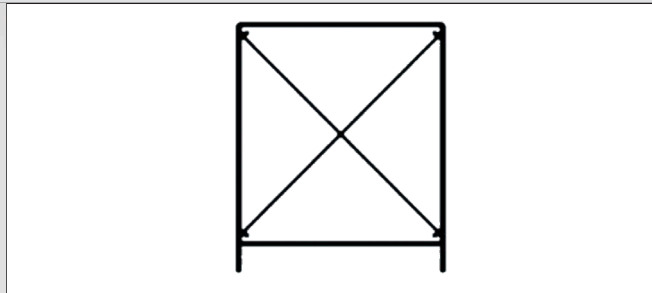
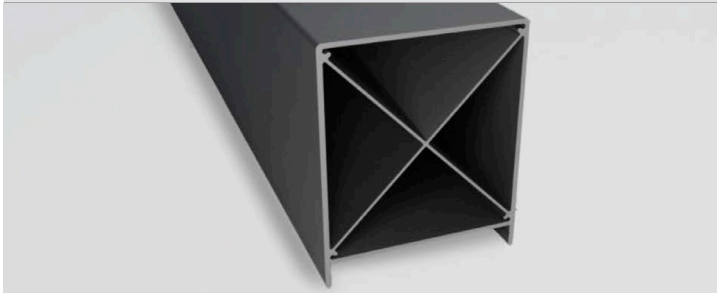

**Beschreibung**

**Farbe**

Profilbreite: ca. 159,0 mm  
 Profilhöhe: ca. 190,0 mm  
 Lagerlängen: 6100 / 7100 mm

Anthrazit - RAL 7016 FS  
 Weißaluminium - RAL 9006 FS  
 Verkehrsweiß - RAL 9016 FS

**Seitenblende Statikträger**

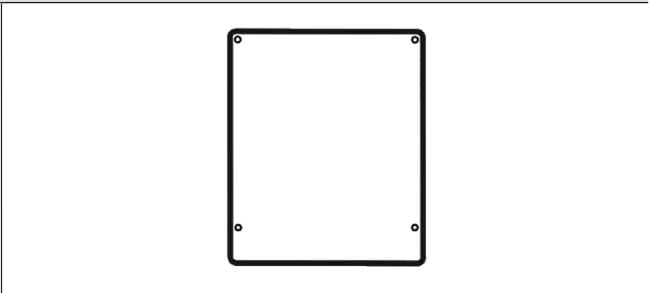
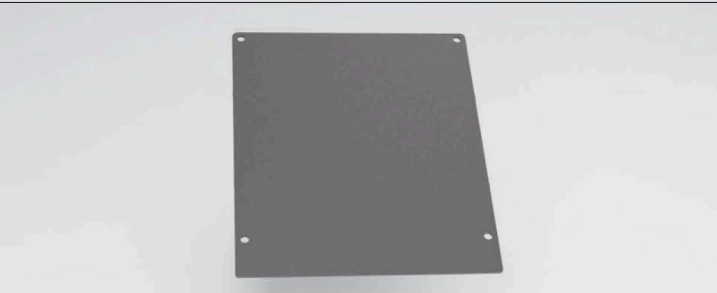

**Beschreibung**

**Farbe**

Breite: ca. 159,0 mm  
 Höhe: ca. 190,0 mm  
 Stärke: ca. 2,0 mm

Anthrazit - RAL 7016 FS  
 Weißaluminium - RAL 9006 FS  
 Verkehrsweiß - RAL 9016 FS

**Untere Blende für Statikträger**

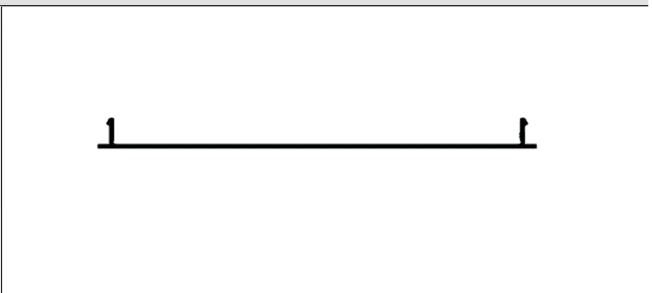
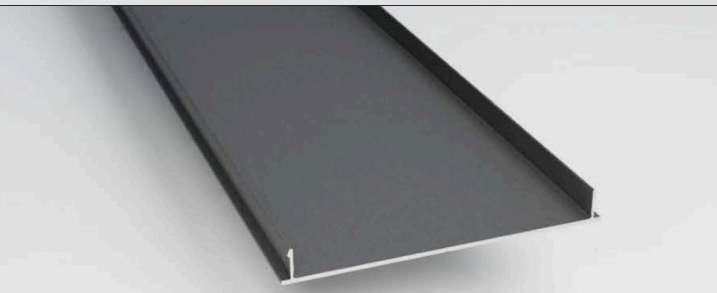

**Beschreibung**

**Farbe**

Profilbreite: ca. 159,0 mm  
 Profilhöhe: ca. 17,25 mm  
 Lagerlängen: 6100 / 7100 mm

Anthrazit - RAL 7016 FS  
 Weißaluminium - RAL 9006 FS  
 Verkehrsweiß - RAL 9016 FS

**Pfosten für Statikträger vom Premium-Dach**



**Beschreibung**

**Farbe**

Profilbreite: ca. 150,0 mm  
 Profilhöhe: ca. 120,0 mm  
 Lagerlängen: 2000 / 2500 / 3000 /  
 3500 / 5010 / 6010 mm

Anthrazit - RAL 7016 FS

Weißaluminium - RAL 9006 FS

Verkehrsweiß - RAL 9016 FS

**U-Profil für Pfosten vom Premium-Dach**

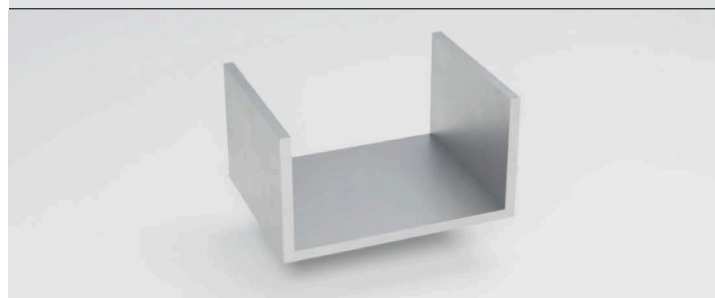

**Beschreibung**

**Farbe**

Profilbreite: ca. 110,0 mm  
 Profilhöhe: ca. 60,0 mm  
 Lagerlängen: 75,0 mm

Aluminium blank



**HTF-Profil**

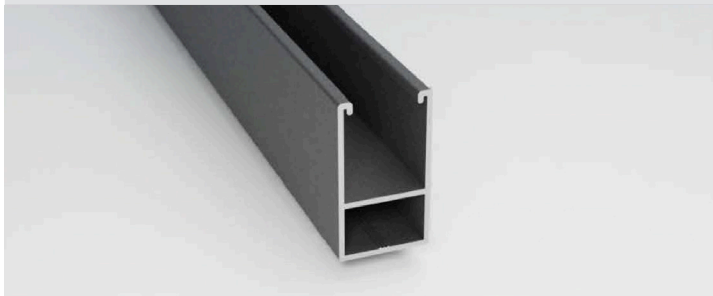

**Beschreibung**

Profilbreite: ca. 22,9 mm  
 Profilhöhe: ca. 40,0 mm  
 Lagerlängen: 5030 mm  
 (+6030 mm DB703 FS)

**Farbe**

Anthrazit - RAL 7016 FS	Alternativ: DB 703 FS
Weißaluminium - RAL 9006 FS	
Verkehrsweiß - RAL 9016 FS	

**Doppel-HTF-Profil**



**Beschreibung**

Profilbreite: ca. 22,9 mm  
 Profilhöhe: ca. 65,0 mm  
 Lagerlängen: 5030 mm  
 (+6030 mm DB703 FS)

**Farbe**

Anthrazit - RAL 7016 FS	Alternativ: DB 703 FS
Weißaluminium - RAL 9006 FS	
Verkehrsweiß - RAL 9016 FS	

**LHTF-Profil**

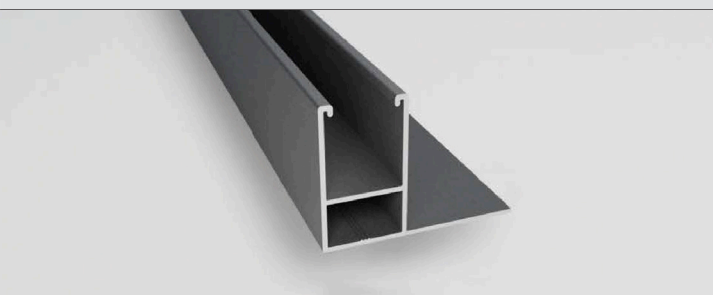

**Beschreibung**

Profilbreite: ca. 55,0 mm  
 Profilhöhe: ca. 40,0 mm  
 Lagerlängen: 5030 mm  
 (+6030 mm DB703 FS)

**Farbe**

Anthrazit - RAL 7016 FS	Alternativ: DB 703 FS
Weißaluminium - RAL 9006 FS	
Verkehrsweiß - RAL 9016 FS	

## Zaunpaneel

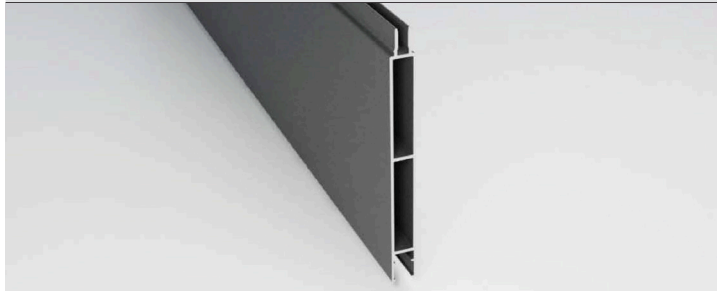

## Beschreibung

Profilbreite: ca. 16,0 mm  
 Profilhöhe: ca. 165,0 mm  
 Deckhöhe: ca. 150,0 mm  
 Lagerlängen: 1000 / 1500 / 2000 / 2500 /  
 3000 / 3500 / 5050 / 6050 / 7050 mm

## Farbe

Anthrazit - RAL 7016 FS	Alternativ: DB 703 FS
Weißaluminium - RAL 9006 FS	
Verkehrsweiß - RAL 9016 FS	

## Winkel

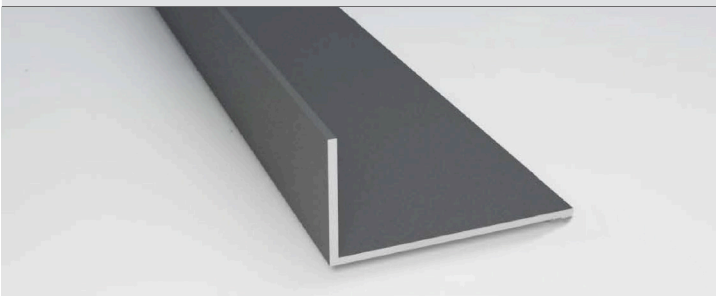

## Beschreibung

Breite: ca. 60,0 mm  
 Höhe: ca. 30,0 mm  
 Stärke: ca. 1,4 mm  
 Lagerlängen: 3500 / 7100 mm

## Farbe

Anthrazit - RAL 7016 FS	Alternativ: DB 703 FS
Weißaluminium - RAL 9006 FS	
Verkehrsweiß - RAL 9016 FS	

**WA-Dichtung**



**Beschreibung**

**Farbe**

Breite: ca. 23,5 mm  
 Höhe: ca. 66,0 mm

Schwarz

**Rippendichtung**



**Beschreibung**

**Farbe**

Breite: ca. 10,8 mm  
 Höhe: ca. 7,0 mm

Schwarz

**Lippendichtung**



**Beschreibung**

**Farbe**

Breite: ca. 16,0 mm  
 Höhe: ca. 8,0 mm

Hellgrau

	Artikelname	Beschreibung	
	LED-Set Flex, dimmbar (Parallelschaltung)	6er	
		9er	
		12er	
	4-Zonen Bedienpanel für LED-Set Flex	Komfortables schalten + dimmen mittels Touch-Sensor Technik. Keine Kabelverlegung notwendig, da Verbindung via Funk.	
	Verlängerungskabel für LED-Set Flex	2 m	
		4 m	
		6 m	
	Schraubenpaket inkl. Abdeckkappen	Inhalt: 50 Stk. Passend für die Eindeckung mit Glas oder Stegplatten	
	Abdeckkappen	Farbe: DB 703 FS - Anthrazit RAL 7016 FS - Anthrazit RAL 9006 FS - Weißaluminium RAL 9016 FS - Verkehrsweiß	
	Stoppwinkel	Farbe: DB 703 FS - Anthrazit RAL 7016 FS - Anthrazit RAL 9006 FS - Weißaluminium RAL 9016 FS - Verkehrsweiß	
	Abschlußprofil U-16	Farbe: DB 703 FS RAL 7016 FS RAL 9006 FS RAL 9016 FS	980 mm
			1200 mm
	Flita-Flo-Band	Rolle á 6,5 m	
		Rolle á 33 m	

	Artikelname	Beschreibung
	PVC-Fallrohr	Lagerlängen: 4000 mm, 80 mm ADM
	PVC-Laubsammler	Grau, 80 mm ADM
	PVC-Bogen	Grau, 90°, 80 mm ADM
	Lackstift	Inhalt: 12 ml Farbe: DB 703 FS - Anthrazit RAL 7016 FS - Anthrazit RAL 9006 FS - Weißaluminium RAL 9016 FS - Verkehrsweiß
	Lackspraydose	Inhalt: 400 ml Farbe: DB 703 FS - Anthrazit RAL 7016 FS - Anthrazit RAL 9006 FS - Weißaluminium RAL 9016 FS - Verkehrsweiß
	Einzelstatik	Erstellung einer objektbezogenen Statik durch unsere Statik Software

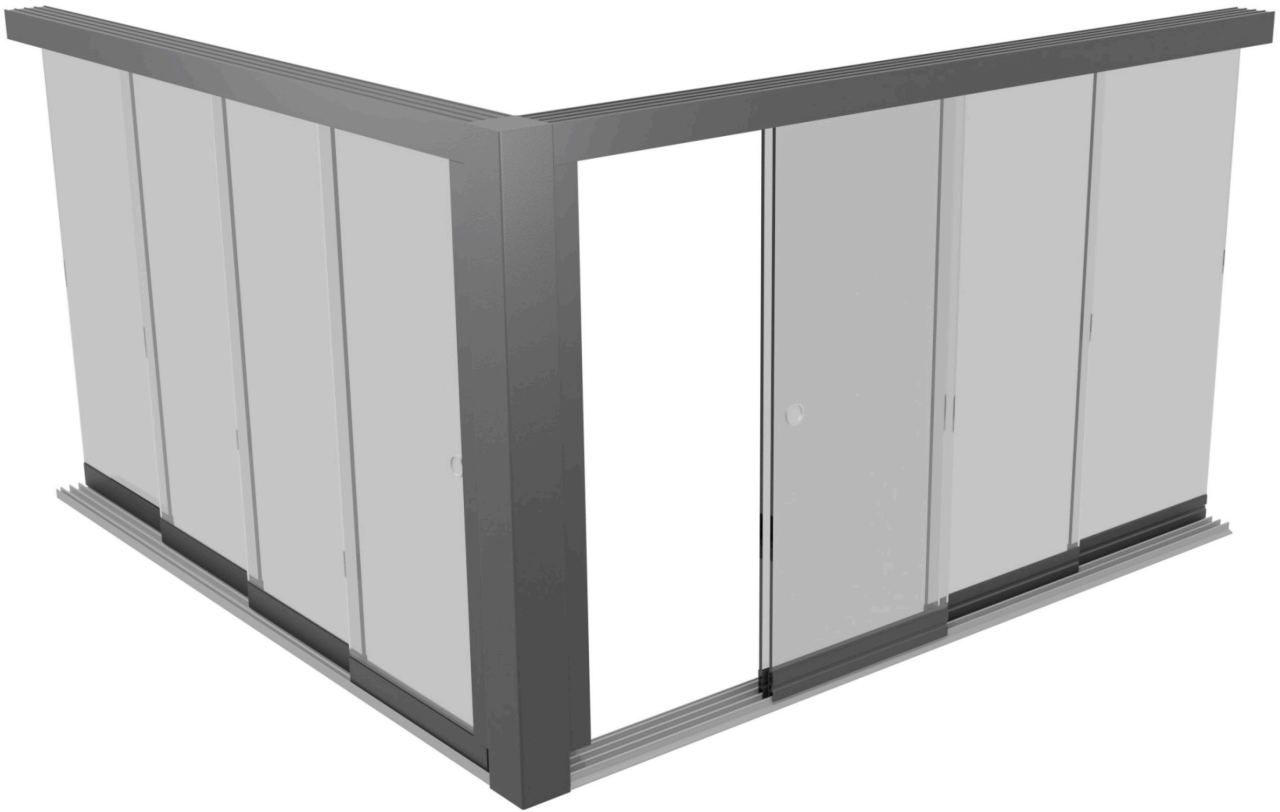

### Ganzglas-Schiebeelemente

- » Maximale Lichtdurchlässigkeit
- » Hochwertige Pulver-/Eloxalbeschichtung
- » Flache Führungsschienen = minimierte Sturzgefahr
- » Schiebeflügel können unabhängig von einander in jede Richtung der Gesamtbreite der Anlage verschoben werden
- » Im Innen- und Außenbereich einsetzbar
- » Große Öffnungsbreiten ohne zusätzliche Sparrenstützen, da keine Statikveränderung an der Dachkonstruktion vorgenommen wird
- » Durchdachtes System für einfache Montage - auch bei leichten Unebenheiten

Weitere Extras wie Griffe, Verriegelungen, U-Endprofile und Schiebeflügelmitnehmer können wir Ihnen ebenfalls bei Bedarf gerne anbieten.



## Obere Führungsschiene 3-Spurig

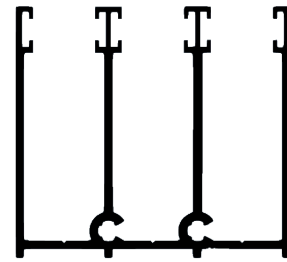
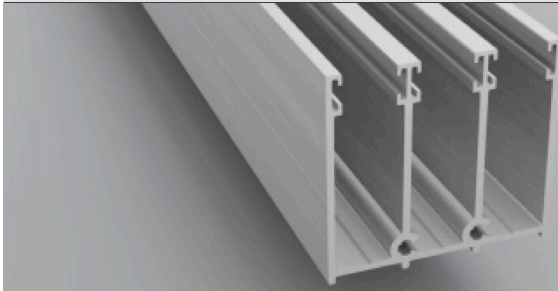

### Beschreibung

Profilbreite: ca. 59,9 mm  
 Profilhöhe: ca. 55,0 mm  
 Lagerlängen: 3050 / 6110 mm  
  
 Passende Bürstendichtungen **6,7 x 4 mm** bei Zubehör.

### Farbe

Pressblank  
 Verkehrsweiß - RAL 9016 FS  
 Weißaluminium - RAL 9006 FS  
 Anthrazit - RAL 7016 FS / DB 703 DB  
 weitere Farben auf Anfrage

## Untere Führungsschiene 3-Spurig

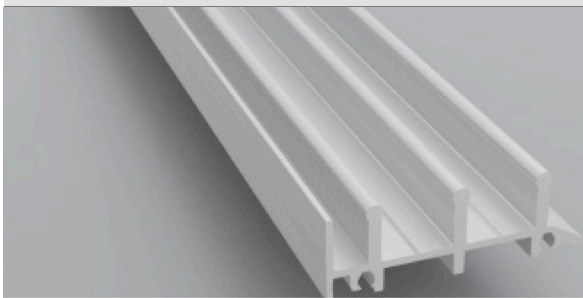

### Beschreibung

Profilbreite: ca. 59,9 mm  
 Profilhöhe: ca. 20,6 mm  
 Lagerlängen: 3050 / 6110 mm

### Farbe

Silber eloxiert

## Obere Führungsschiene 4-Spurig

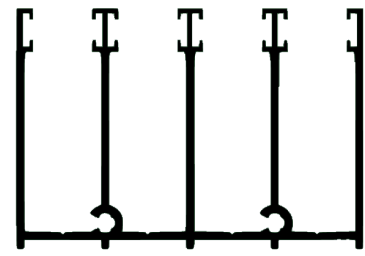
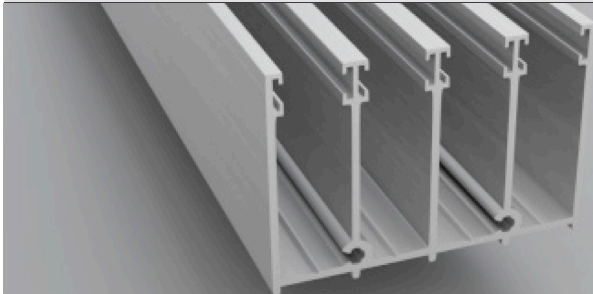

## Beschreibung

Profilbreite: ca. 79,2 mm  
 Profilhöhe: ca. 55,0 mm  
 Lagerlängen: 4050 / 7000 mm  
  
 Passende Bürstendichtungen **6,7 x 4 mm** bei  
 Zubehör.

## Farbe

Pressblank  
 Verkehrsweiß - RAL 9016 FS  
 Weißaluminium - RAL 9006 FS  
 Anthrazit - RAL 7016 FS / DB 703 DB  
 weitere Farben auf Anfrage

## Untere Führungsschiene 4-Spurig

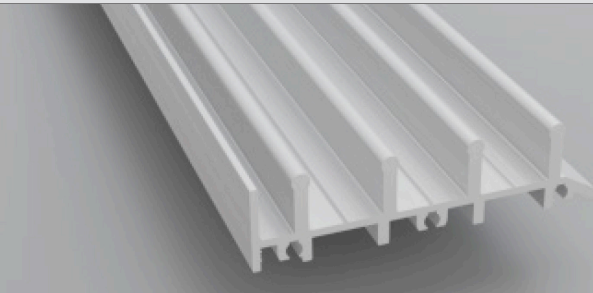

## Beschreibung

Profilbreite: ca. 79,2 mm  
 Profilhöhe: ca. 20,6 mm  
 Lagerlängen: 4050 / 7000 mm

## Farbe

Silber eloxiert

## Obere Führungsschiene 5-Spurig

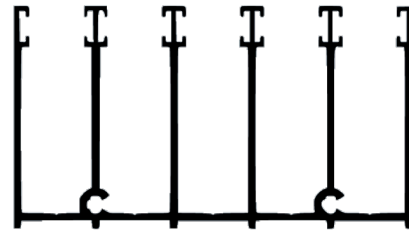
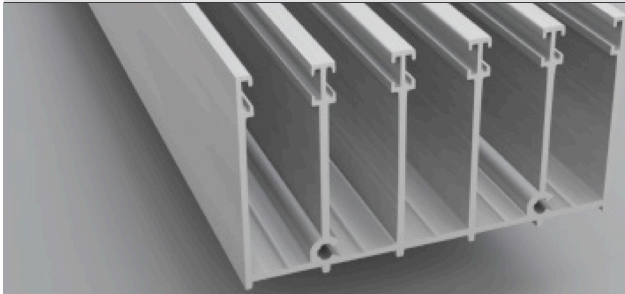

### Beschreibung

Profilbreite: ca. 98,5 mm  
 Profilhöhe: ca. 55,0 mm  
 Lagerlängen: 5050 mm  
  
 Passende Bürstendichtungen **6,7 x 4 mm** bei Zubehör.

### Farbe

Pressblank  
 Verkehrsweiß - RAL 9016 FS  
 Weißaluminium - RAL 9006 FS  
 Anthrazit - RAL 7016 FS / DB 703 DB  
 weitere Farben auf Anfrage

## Untere Führungsschiene 5-Spurig

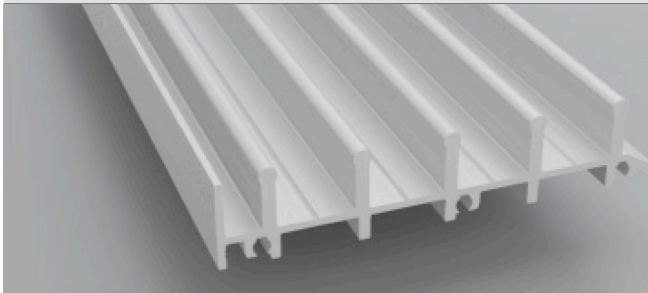

### Beschreibung

Profilbreite: ca. 98,5 mm  
 Profilhöhe: ca. 20,6 mm  
 Lagerlängen: 5050mm

### Farbe

Silber eloxiert

## Obere Führungsschiene 6-Spurig

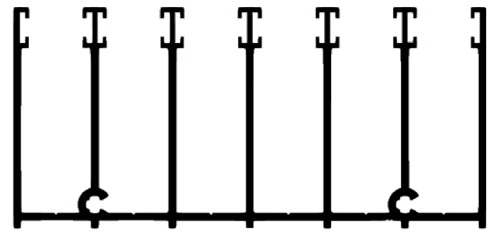
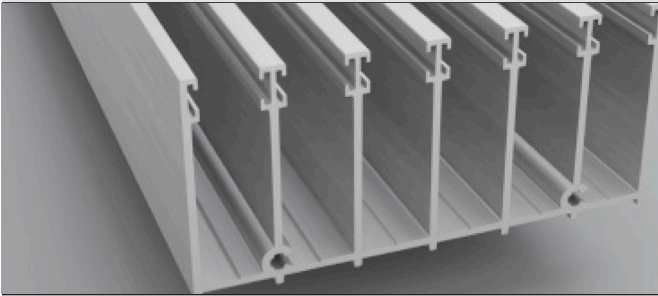

## Beschreibung

Profilbreite: ca. 117,8 mm  
 Profilhöhe: ca. 55,0 mm  
 Lagerlängen: 6050 mm  
  
 Passende Bürstendichtungen 6,7 x 4 mm bei  
 Zubehör.

## Farbe

Pressblank  
 Verkehrsweiß - RAL 9016 FS  
 Weißaluminium - RAL 9006 FS  
 Anthrazit - RAL 7016 FS / DB 703 DB  
 weitere Farben auf Anfrage

## Untere Führungsschiene 6-Spurig

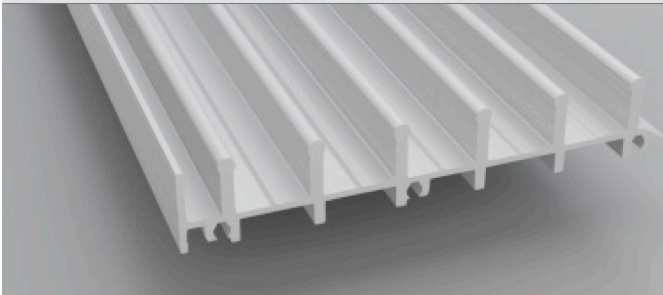

## Beschreibung

Profilbreite: ca. 117,8 mm  
 Profilhöhe: ca. 20,6 mm  
 Lagerlängen: 6050mm

## Farbe

Silber eloxiert

**U-Endprofil mit Bürstenaufnahme**

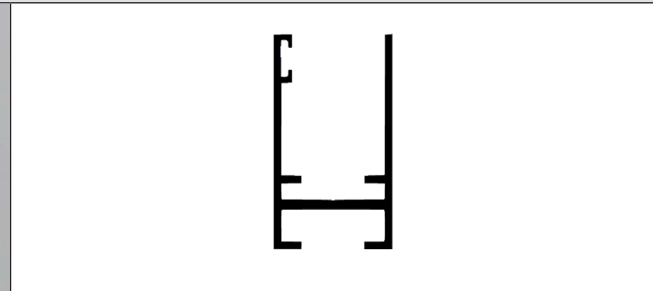
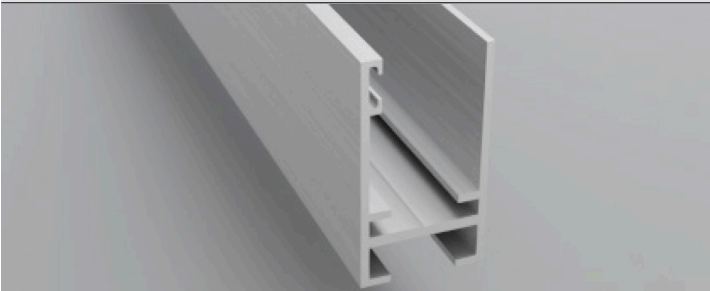

**Beschreibung**

**Farbe**

Lagerlängen: 2500 / 5010 mm

Wird an den Pfosten oder die Hauswand geschraubt und dient als Einlaufprofil der ersten und letzten Glasscheibe.

Passende Bürstendichtungen **6,7 x 10 mm** bei Zubehör.

Pressblank  
Verkehrsweiß - RAL 9016 FS  
Weißaluminium - RAL 9006 FS  
Anthrazit - RAL 7016 FS / DB 703 DB  
weitere Farben auf Anfrage

**U10-Aluprofil mit Bürstenaufnahme**

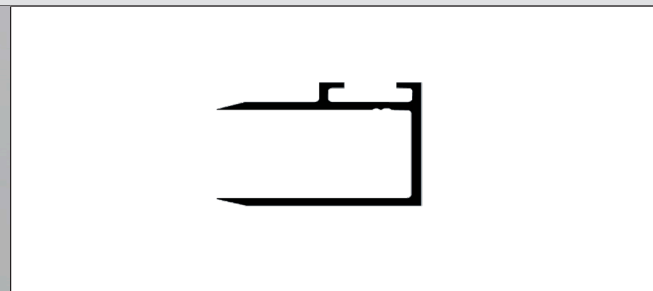
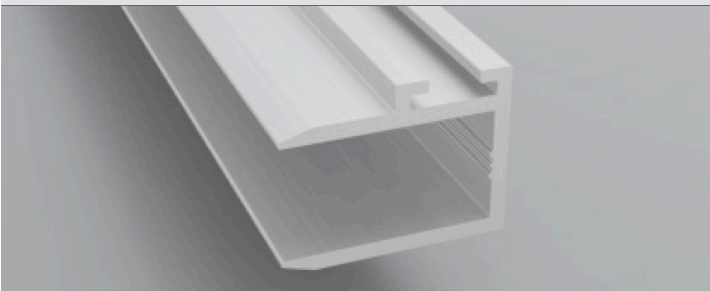

**Beschreibung**

**Farbe**

Lagerlängen: 2500 / 5010 mm

Profil wird vertikal auf die Glasscheibe gesteckt und schützt vor Zugluft zwischen den Scheiben.

Passende Bürstendichtungen **6,7 x 10 mm** bei Zubehör.

Silber eloxiert  
weitere Farben auf Anfrage



**Laufwagen- und Glasprofil (H)**

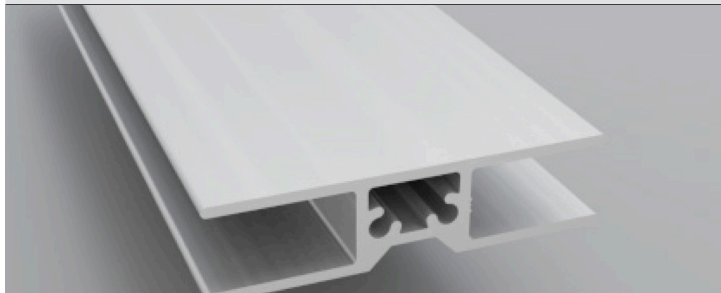

**Beschreibung**

**Farbe**

Lagerlängen: 1010 / 4150 mm  
 Gerippte Innenseite für U-Dichtung + Glas  
 Glatte Innenseite für Laufwagen  
 Passende U-Dichtung, Laufwagen, Blenden- /  
 Mitnehmersets finden Sie bei Zubehör.

Pressblank  
 Verkehrsweiß - RAL 9016 FS  
 Weißaluminium - RAL 9006 FS  
 Anthrazit - RAL 7016 FS / DB 703 DB  
 weitere Farben auf Anfrage





	Artikelname	Beschreibung
	Bürstendichtung 6,7 x 4 mm, schwarz	Passend zu der oberen Führungsschiene Rollen á 450m Zuschnitt
	Bürstendichtung 6,7 x 10 mm, grau	Passend zu U-Endprofil und U10-Profil Rollen á 200m Zuschnitt
	U-Dichtung, schwarz	Passend zu Laufwagen- und Glasprofil Rollen á 50m Zuschnitt
	Laufwagen	Bis max. 120kg Belastung, höhenverstellbar Passend zu Laufwagen- und Glasprofil
	Alu-Blenden Set für Laufwagen- und Glasprofil	1 Set besteht aus: 2x Alublende gerade, silber eloxiert 4x Schrauben
	Mitnehmer Set für Laufwagen- und Glasprofil	1 Set besteht aus: 1x Alublende mit seitlicher Nase, silber eloxiert 1x Kunststoffabstandhalter, schwarz 4x Schrauben
	Edelstahl-Griffmuscheln zum Aufkleben	1 Set besteht aus: 2x Griffmuscheln ø65mm, selbstklebend
	Edelstahl-Griffmuscheln zum Schrauben	1 Set besteht aus: 2x Griffmuscheln ca. ø60mm, schraubbar Glasbohrung ø50mm erforderlich



# Stark für das Handwerk!



DESIGNELEMENTE  
SYSTEMBAUTEILE  
ZUBEHÖR

**Selka Edelstahl GmbH**

Ruhrstr. 118  
58739 Wickede (Ruhr)

**Telefon** +49 (0) 23 77 - 899 081 0  
**Telefax** +49 (0) 23 77 - 899 081 8  
**Mobil** +49 (0) 1 76 - 432 658 52  
**E-Mail** [info@selka-edelstahl.com](mailto:info@selka-edelstahl.com)

Unsere allgemeinen Geschäftsbedingungen und die DSGVO finden Sie im Internet unter [www.selka-edelstahl.com](http://www.selka-edelstahl.com)

